

BATASAN KINERJA DALAM TEKNOLOGI PENDIDIKAN

Etika Penggunaan Teknologi

Teknologi pendidikan tidak hanya berfokus pada hasil yang terukur tetapi juga pada penggunaan yang etis, memastikan bahwa proses dan alat yang digunakan mematuhi standar moral dan profesional untuk mendukung pembelajaran.

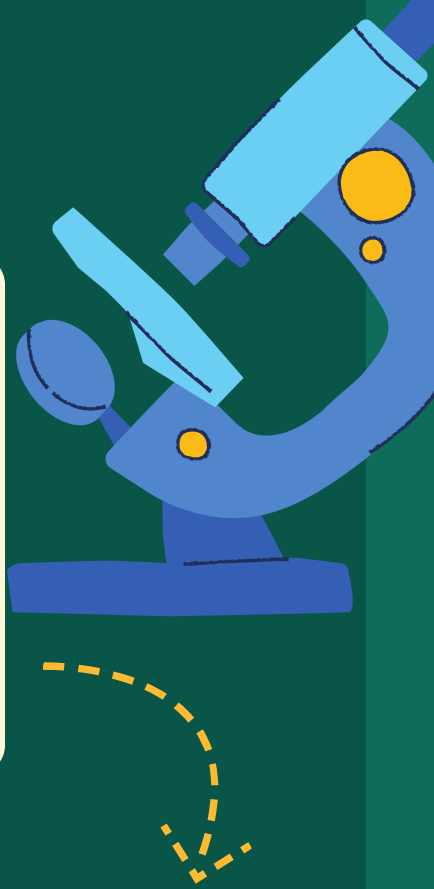

Fokus pada Pembelajaran yang Mendalam

Teknologi harus digunakan untuk mendukung proses pembelajaran yang mendalam, bukan hanya untuk hasil instan atau superfisial. Ini mencakup akses informasi yang luas dan pengalaman belajar yang bermakna.



Peningkatan Kinerja yang Berkelanjutan

Batasan teknologi pendidikan juga menekankan pentingnya peningkatan yang berkelanjutan dalam kemampuan siswa atau peserta didik dalam menerapkan pengetahuan dan keterampilan, baik di lingkungan pendidikan maupun kerja.



Manajemen Sumber Daya yang Efektif

Teknologi pendidikan melibatkan pengelolaan dan optimalisasi sumber daya teknologi, memastikan bahwa alat dan media yang digunakan benar-benar mendukung tujuan pembelajaran.

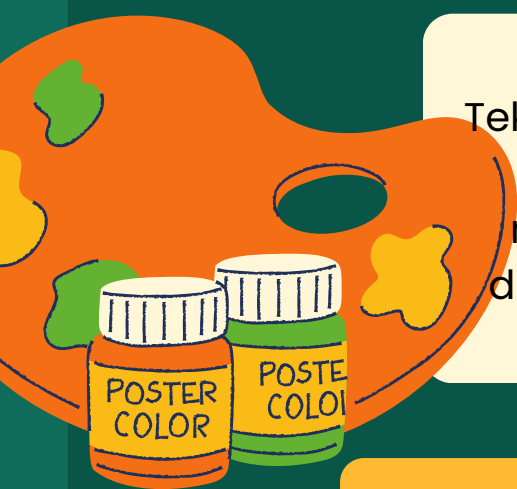

Kesesuaian dengan kebutuhan

Teknologi harus diadaptasi dan disesuaikan dengan kebutuhan khusus dari lingkungan pendidikan tertentu, agar benar-benar efektif dalam meningkatkan pembelajaran.

